

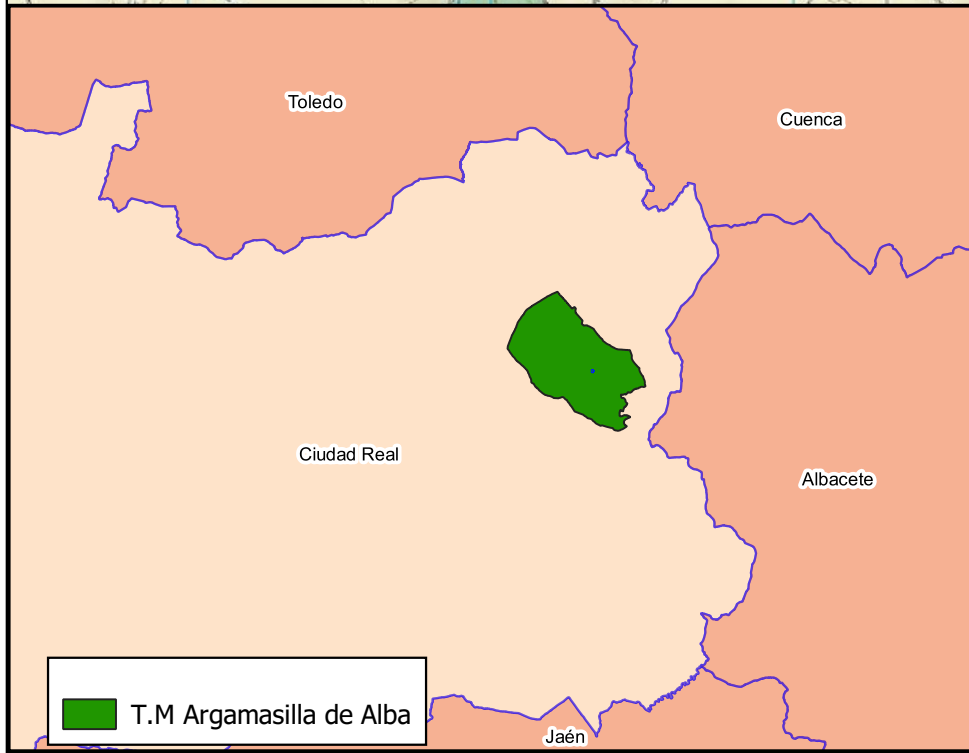

**Leyenda**

Parcela de actuación

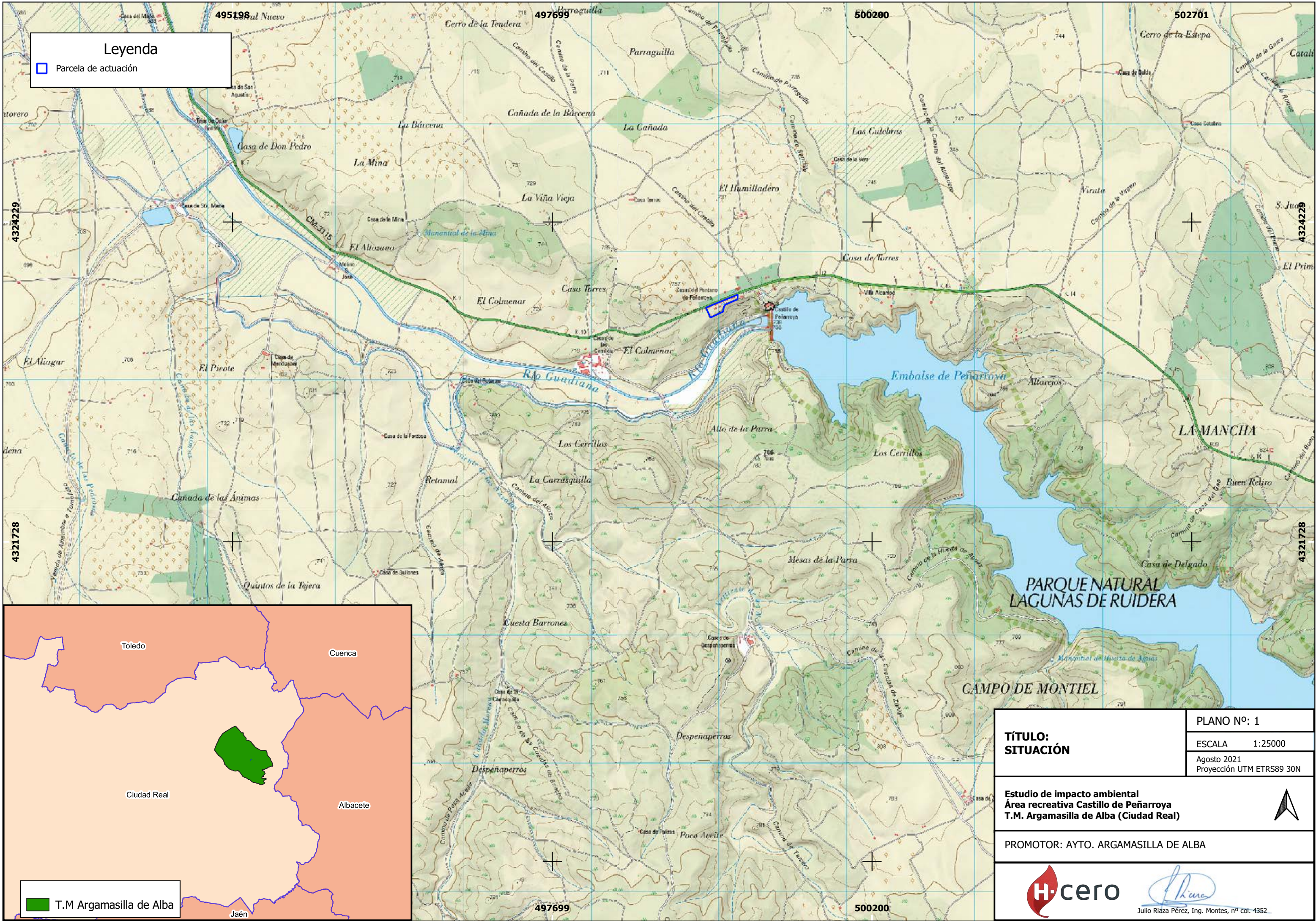

|   |                           |
|---|---------------------------|
| <b>TÍTULO:</b><br><b>SITUACIÓN</b>  | PLANO Nº: 1               |
|   | ESCALA 1:25000            |
| <b>Estudio de impacto ambiental</b><br><b>Área recreativa Castillo de Peñarroya</b><br><b>T.M. Argamasilla de Alba (Ciudad Real)</b>  | Agosto 2021               |
|   | Proyección UTM ETRS89 30N |
| PROMOTOR: AYTO. ARGAMASILLA DE ALBA   |                           |
|   |                           |
| Julio Riáza Pérez, Ing. Montes, nº col. 4352  |                           |



495198

497699

500200

502701

### Leyenda

Parcela de actuación

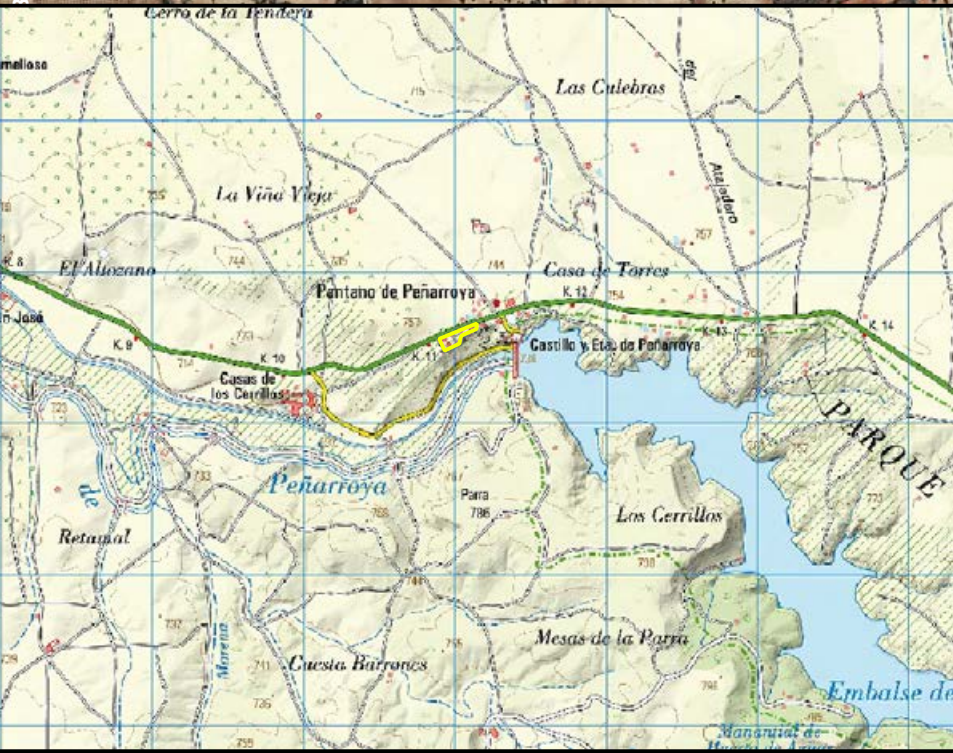
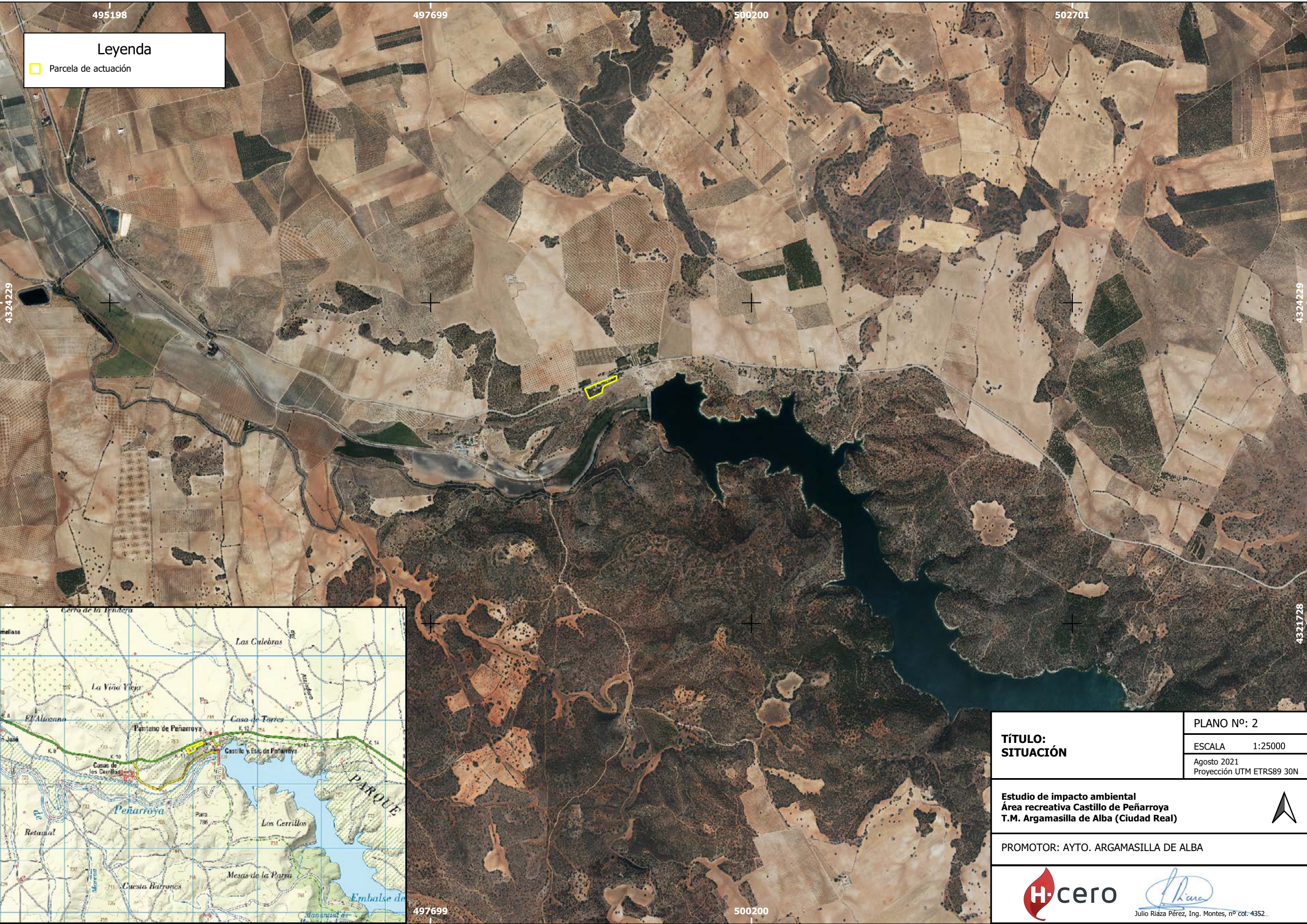

|   |  |
|---|--|
| <b>TÍTULO:<br/>SITUACIÓN</b>  | PLANO Nº: 2                              |
|   | ESCALA 1:25000                           |
|   | Agosto 2021<br>Proyección UTM ETRS89 30N |
| <b>Estudio de impacto ambiental<br/>Área recreativa Castillo de Peñarroya<br/>T.M. Argamasilla de Alba (Ciudad Real)</b>               |  |
| PROMOTOR: AYTO. ARGAMASILLA DE ALBA   |  |
|  <br>Julio Riáza Pérez, Ing. Montes, nº col. 4352 |  |



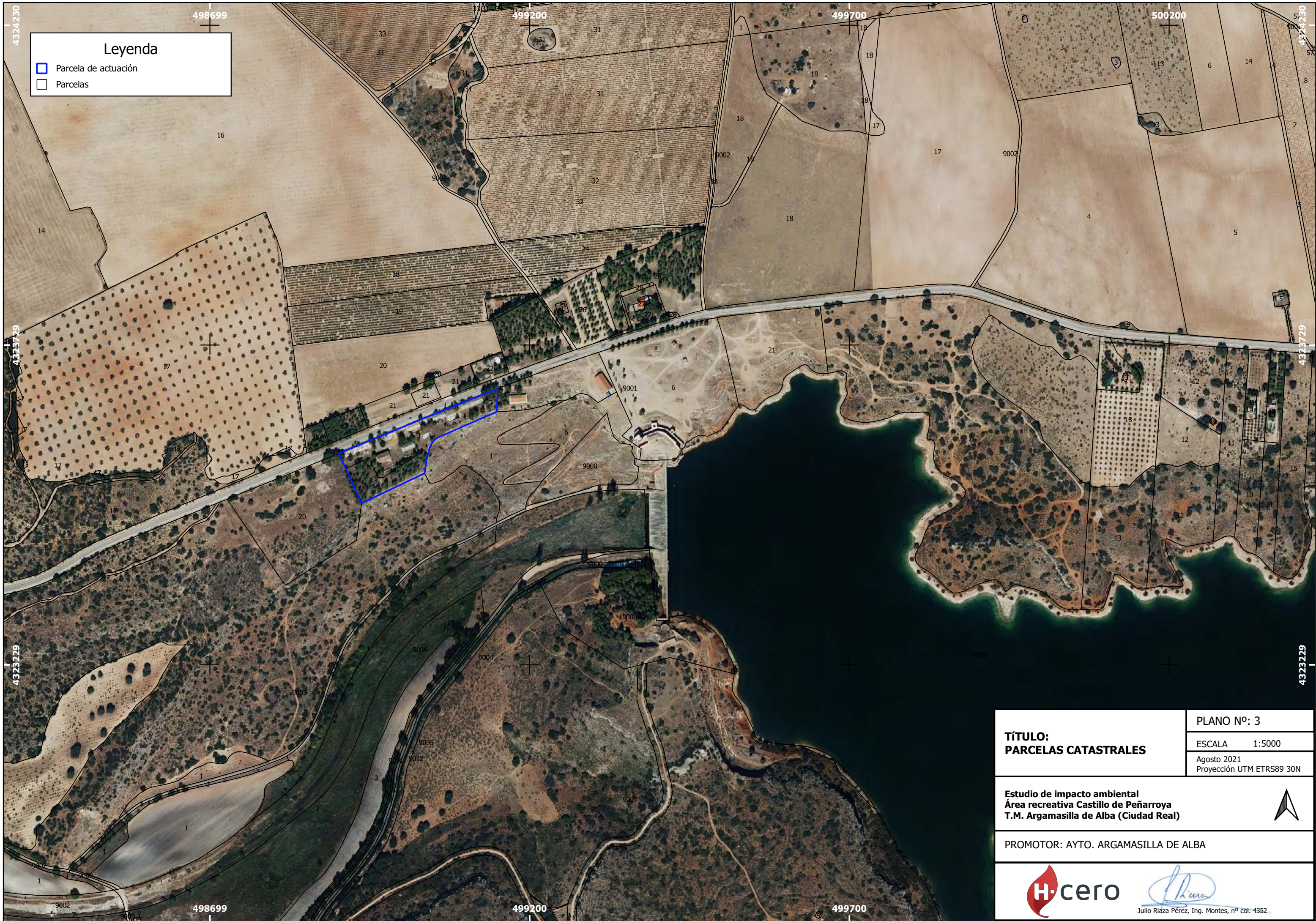

**Leyenda**

- Parcela de actuación
- Parcelas

|  |   |
|--|---|
| <b>TÍTULO:</b><br><b>PARCELAS CATASTRALES</b>  | PLANO Nº: 3   |
|  | ESCALA 1:5000   |
|  | Agosto 2021<br>Proyección UTM ETRS89 30N                        |
| <b>Estudio de impacto ambiental</b><br><b>Área recreativa Castillo de Peñarroya</b><br><b>T.M. Argamasilla de Alba (Ciudad Real)</b> |   |
|  |   |
| PROMOTOR: AYTO. ARGAMASILLA DE ALBA  |   |
|  | <br><small>Julio Riáza Pérez, Ing. Montes, nº col. 4352</small> |





**Leyenda**

- Parcela de actuación
- Piscinas a rehabilitar
- Edificaciones a rehabilitar
- Edificios a derruir
- Zona de aparcamiento

|  |  |
|--|--|
| <p><b>TÍTULO:</b><br/>INSTALACIONES</p>  | <p>PLANO Nº: 4</p>                               |
|  | <p>ESCALA 1:1000</p>                             |
|  | <p>Agosto 2021<br/>Proyección UTM ETRS89 30N</p> |
| <p>Estudio de impacto ambiental<br/>Área recreativa Castillo de Peñarroya<br/>T.M. Argamasilla de Alba (Ciudad Real)</p> |  |
| <p>PROMOTOR: AYTO. ARGAMASILLA DE ALBA</p>   |  |
|  |  |
| <p>Julio Riáza Pérez, Ing. Montes, nº col. 4352</p>  |  |



### Leyenda

- Parcela de actuación
- Piscinas a rehabilitar
- Edificaciones a rehabilitar
- Edificios a derruir
- Zona de aparcamiento
- Ambito proteccion (Carta arqueológica)
- Reserva de la biosfera (Mancha Humeda Zona Transicion)
- LIC
- Parque Natural Lagunas de Ruidera

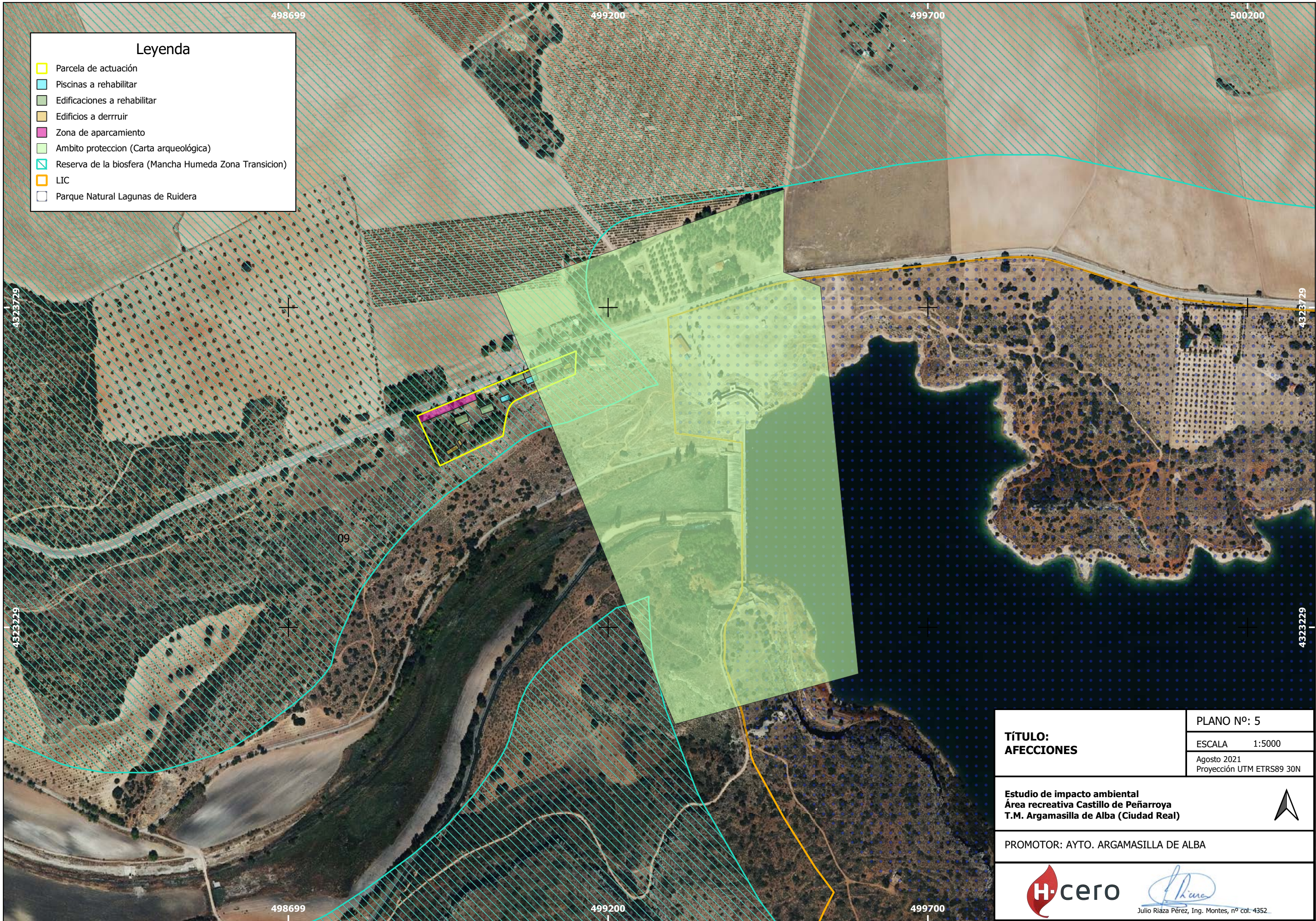

|   |  |
|---|--|
| <b>TÍTULO:</b><br><b>AFECCIONES</b>   | PLANO Nº: 5                                      |
|   | ESCALA 1:5000                                    |
|   | Agosto 2021<br>Proyección UTM ETRS89 30N         |
| Estudio de impacto ambiental<br>Área recreativa Castillo de Peñarroya<br>T.M. Argamasilla de Alba (Ciudad Real) |  |
|   |  |
| PROMOTOR: AYTO. ARGAMASILLA DE ALBA   |  |
|   | <br>Julio Riáza Pérez, Ing. Montes, nº col. 4352 |